

Byggingarlýsing:
 . Um er að ræða hesthús á lóðinni Fluguskeið 13, landeignanúmer: 215898
 . Húsið getur hýst 11 fullorðin hross í 9 spónastífum.

Burðarvirki:
 . Sókkjar og gólfplata eru úr steinsteypu.
 . Útveggir eru uppbyggðir úr 45x145mm grind.
 . Sperrur í þaki eru 45x220mm.

Klæðningar og einangrun:
 . Útveggir eru klæddir að innan með spónaplötum utan á rakavörn.
 . Að utan eru útveggir klæddir með 9mm WBP krossvið á hann eru settar 21x75mm lektur síðan klætt með alusink báruformuðum plötum lárétt.
 . Þak er létt klætt 1x6" á sperrur, þakpappi er 1500gr/m², á þaki er alusink Litur á þaki er: CMYK 0-60-20-20/ RGB 170-2-20 (rauður).
 . Botnplata er einangruð með 50mm plasteinangrun
 . Útveggir með 100mm steinull, þak með 100mm steinull, innan á rakavörn er klætt með alyskiní á 21x75mm lektur

Innveggir og klæðningar:
 . Innveggir eru úr timburstöðum 45x95mm klæddar með plötum í eldvarnarflokk 2.

Lagnir:
 . Hitalagnir eru í gólfum nema nema hlöðu, hitalagnir í stífum eru hugsaðar til þess að minnka raka í stífum.
 . Skóplagnir tengjast skólpkerfi hverfisins.
 . Sigvatn frá hesthúsi skal leitt í felligildru áður en það fer í skólp.
 . Felligildra skal vera aðgengileg til tæmingar og eftirlits, tæming hennar er á ábyrgð húseiganda.
 . Rafagnir í hesthúsi eru rakavarðar. Brynningartæki eru í hverri stífu, jarðtengd.
 . Vélræn loftloftun í þaki skal afkasta 120-180m³/kís á hest. Öll lokuð rými verða loftraest vélrænt.

Gluggar, hurðir og handrið.
 . Gluggar eru úr við en iðnaðarhurðir úr áli.

Annað:
 . Engar hljóðvistarkröfur glíða um hesthúsið.
 . Í húsinu eru spónastífur, er hrænsað úr þeim einu sinni á ári, beint upp á vörubíl og taðinu fargað hjá Sorpu
 . Meðfram suðumilð hússins er steypt stétt. Í gerði er perlumöl.

Eldvarnir:
 Engar sérstakar elvarnarkröfur eru gerðar til hesthúsa
 Í húsinu er 6L léttvatnstæki, staðsetning þess er sýnd á uppdrætti.
 Tveir reykskynjarar eru í húsinu.

Stærð húss: 149,4m², lóð 1006,8m², nýtingarhlutfall e=0,15

Hönnunarstjóri er Sveinn Ívarsson arkitekt

G=50,31

G=50,37

G=50,36

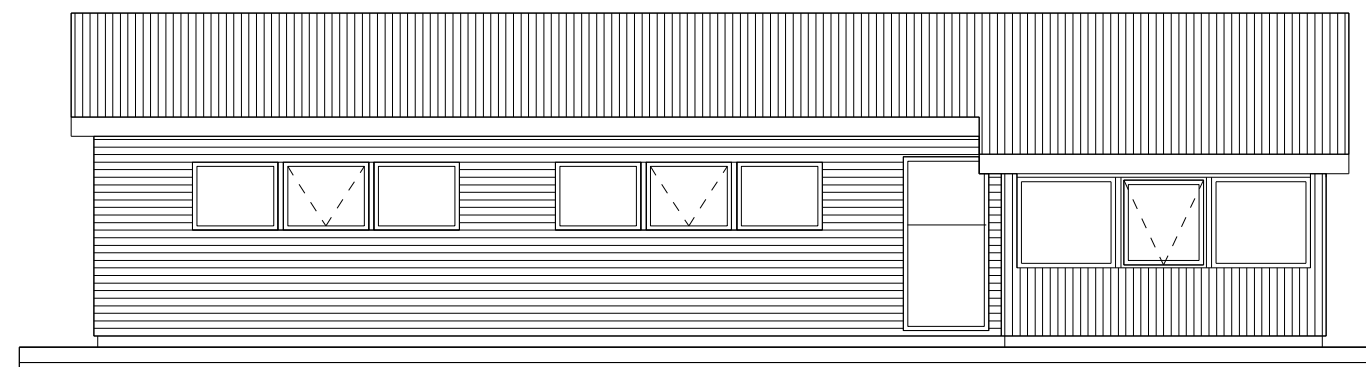

SUDUR

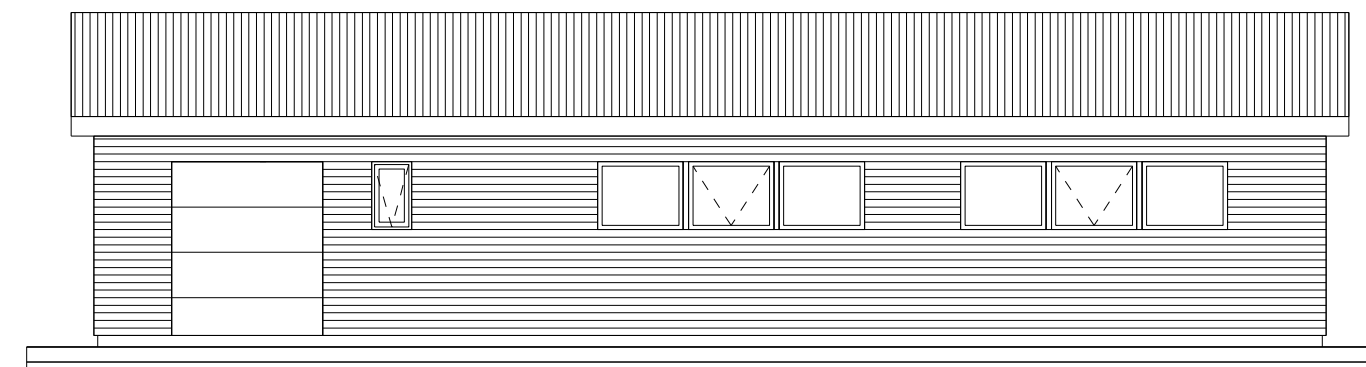

NORDUR

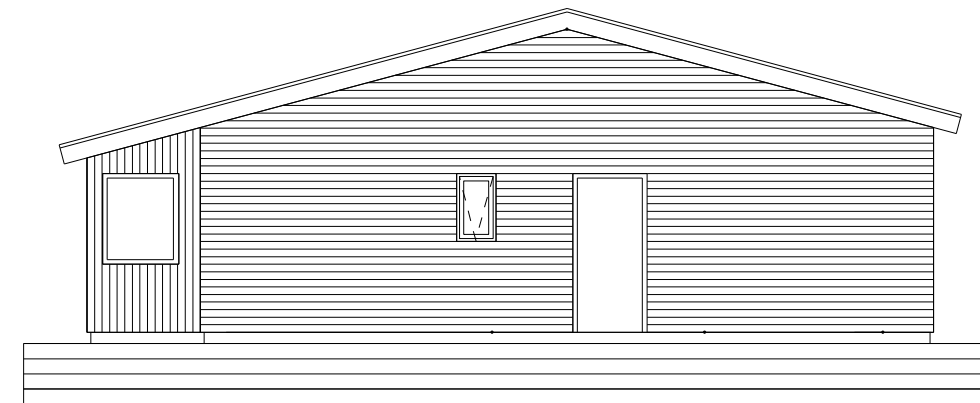

VESTUR

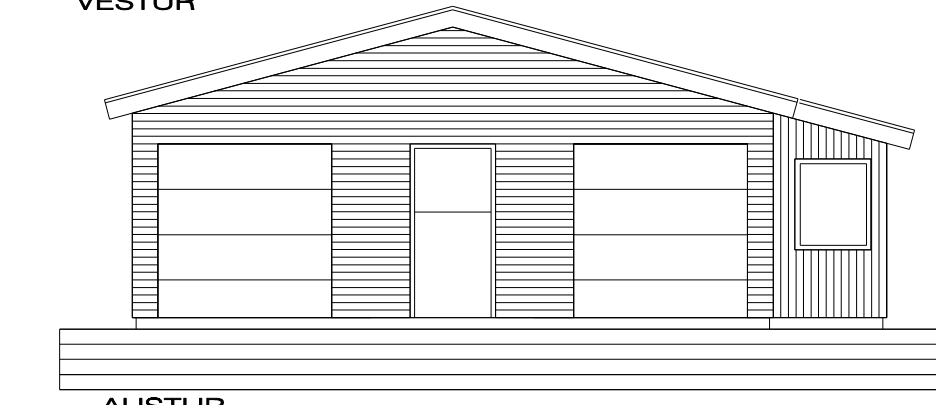

AUSTUR

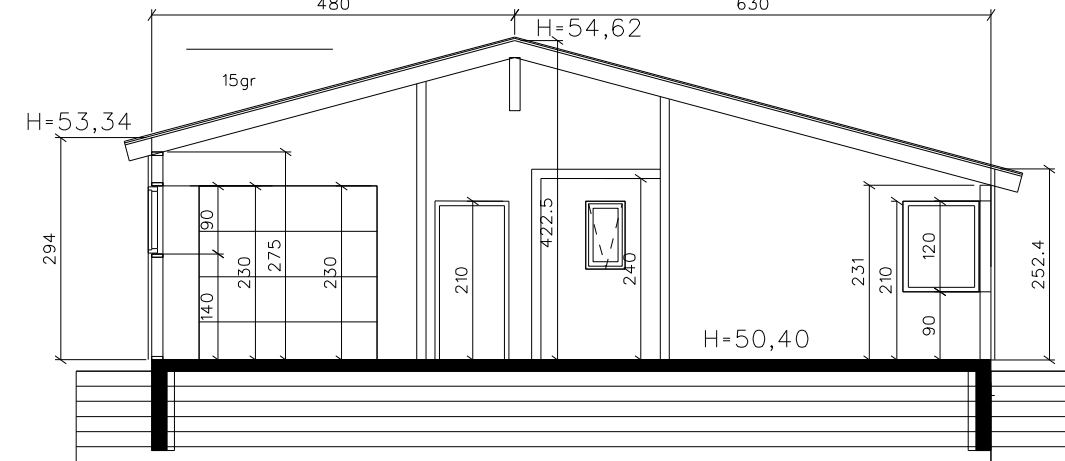

SNID A-A

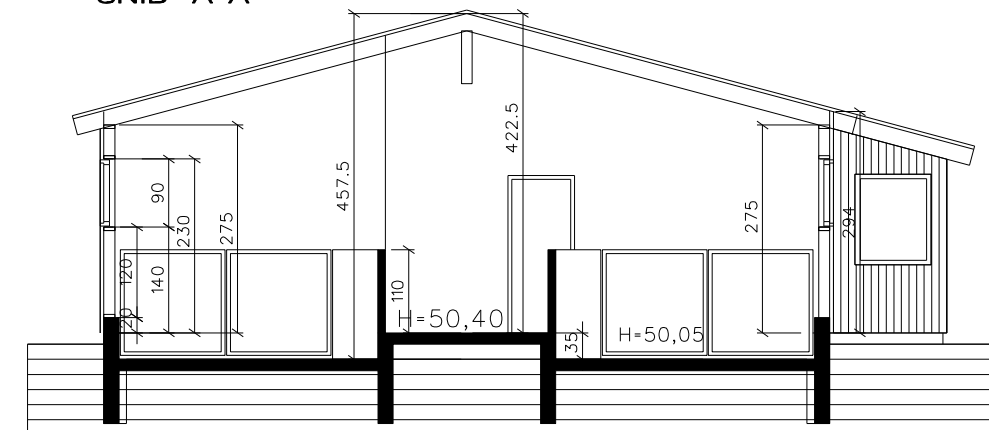

SNID B-B

Ábendingar heilbrigðisefirlits:

Hesthús skulu uppfylla ákvæði reglugerðar nr. 160/2006 um aðbúnað, umhirðu og heilbrigðisefirlits hrossa.

Ákvæði úr reglugerðinni sem sérstök athygli er vakin á:
 Samkvæmt viðauka 1a við reglugerðina skulu stífur ekki vera minni að flatarmáli en 4,0m² fyrir hross fjögurra vetra og eldri, en 3m² fyrir folöld og tryppi yngri en fjögurra vetra.
 Bilastæði við hvert hús eru eingöngu ætluð fyrir bifreiðar og hestakerrur á skráningarnúmerum Hey og spónn skal eingöngu vera innandyra
 Sigvatn frá piani og hesthúsum skal leitt í felligildru og þaðan í fráveitu bæjarfélagsins.
 Felligildrur skulu aðgengilegar til tæmingar og eftirlits, en tæming er á ábyrgð húseiganda.

Skýringar:
 SL = slökkvitæki
 RS = reykskinjari
 LR = loftræsing
 NF = gólfniðurfall
 RV = ræstivaskur.

Shs 4.07.2023

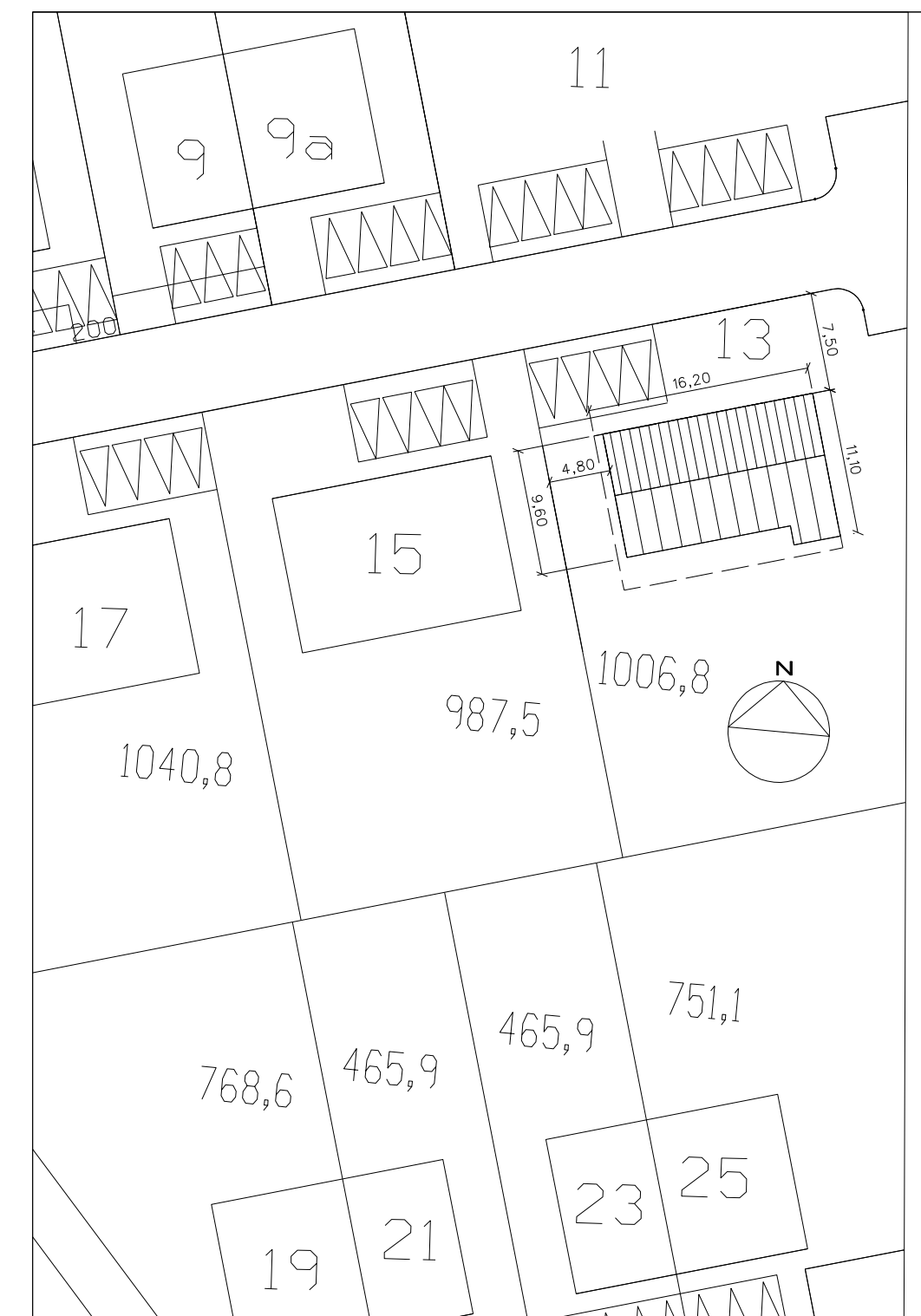

FLUGUSKEIÐ 13, L 215898

ADALUPPDRATTUR

Dags : 10. MAÍ 2023

Mk 1:100

SVEINN ÍVARSSON ARKITEKT F.A.Í.

BRÚARFLJÓTI 1, MOSFELLSBÆ, S. 655-1000, NETFANG: IVARSSON@ICEBLUE.IS
 SVEINN ÍVARSSON ehf. GRUNÐARVAFRÍG KÖPAVINGI 1, 101, 101339

Sveinn Ívarsson

